

**VIAJES DE AUTOR**

16 de Noviembre al 3 de Diciembre

# **TRAS LOS PASOS DE BUDA EN INDIA, NEPAL Y BUTÁN**

con Mikel González



# Invitación al viaje

Queridos Clientes y Amigos,

*Hay, además, la leyenda del Buda. Podemos descreer de esa leyenda. Tengo un amigo japonés, budista zen, con el cual he mantenido largas y amistosas discusiones. Yo le decía que creía en la verdad histórica del Buda. Creía, y creo, que hace dos mil quinientos años hubo un príncipe del Nepal llamado Siddharta o Gautama que llegó a ser el Buda, es decir, el Despierto, el Lúcido -a diferencia de nosotros que estamos dormidos o que estamos soñando ese largo sueño que es la vida-. Recuerdo una frase de Joyce: "La historia es una pesadilla de la que quiero despertarme". Pues bien, Siddharta, a la edad de treinta años, llegó a despertarse y a ser el Buda.*

*Con aquel amigo que era budista (yo no estoy seguro de ser cristiano y estoy seguro de no ser budista) yo discutía y le decía: "¿Por qué no creer en el príncipe Siddharta, que nació en Kapilovastu quinientos años antes de la era cristiana?" Él me respondía: "Porque no tiene ninguna importancia; lo importante es creer en la Doctrina". Agregó, creo que con más ingenio que verdad, que creer en la existencia histórica del Buda o interesarse en ella sería algo así como confundir el estudio de las matemáticas con la biografía de Pitágoras o Newton. Uno de los temas de meditación que tienen los monjes en los monasterios de la China y el Japón, es dudar de la existencia del Buda. Es una de las dudas que deben imponerse para llegar a la verdad.*

*Las otras religiones exigen mucho de nuestra credulidad. Si somos cristianos, debemos creer que una de las tres personas de la Divinidad condescendió a ser hombre y fue crucificado en Judea. Si somos musulmanes tenemos que creer que no hay otro dios que Dios y que Mahoma es su apóstol. Podemos ser buenos budistas y negar que el Buda existió o, mejor dicho, podemos pensar, debemos pensar que no es importante nuestra creencia en lo histórico: lo importante es creer en la Doctrina. Sin embargo, la leyenda del Buda es tan hermosa que no podemos dejar de referirla.*

Jorge Luis BORGES, *Qué es el Budismo*

Hace más de 2.500 años, a orillas del Ganges eclosionó uno de los más poderosos imperios orientales. El emperador Ashoka dominaba gran parte del subcontinente indio. Tras su legendaria conversión, expandió a lo largo de sus vastos dominios el dharma budista -la "rueda del conocimiento"- y erigió por doquier pilares con los principios morales del Tathāgata (un término que la tradición del budismo atribuye al propio Buda

Gautama para referirse a sí mismo como "el que así ha venido" o "el que así se ha ido"). Nunca se forzó a la población a convertirse a la nueva religión y se respetaron las otras creencias tal y como predicó el príncipe Siddharta Gautama, convertido ya en Buda.

En esta ruta exploraremos un mundo que ha fascinado durante siglos a viajeros, compositores, artistas, pensadores, historiadores y escritores como Richard Wagner, Arthur Schopenhauer, Jorge Luis Borges, Max Weber o Madame Blavatsky. Sus obras nos servirán de inspiración cuando nos encontremos frente a las sublimes imágenes de Tara -madre de todos los Budas según la rama esotérica, particularmente la tibetana- en la antiquísima universidad de Nalanda o meditemos sentados en postura zazen ("del loto"), absortos en la vacuidad dentro de algún templo budista en la pequeña localidad de Bodhgaya, allí donde el Buda alcanzó la iluminación y dinamitó las estructuras psicológicas del ego.

Un cordial saludo,

Mikel González  
Guía-conferenciante  
Mundo Amigo | Viajes de Autor



## Guiado por: Mikel González

La casualidad empujó a Mikel González a adentrarse en el sector del turismo. Nacido en San Sebastián, aterrizó con 18 años en Madrid -tras haberse educado en Francia y Estados Unidos- para estudiar Ciencias Políticas en la Complutense. En 1988 comenzó a trabajar como guía internacional y a recorrer, de paso, medio mundo. Años después creó Mundo Amigo, cuyo cargo de Director de Producto

ostenta ahora. Más de dos décadas después, aún mantiene vivo su espíritu viajero: su apretada agenda reserva seis meses al año para recorrer todos los rincones del planeta. Además de politólogo, este viajero infatigable es saxofonista clásico y trabaja rodeado de libros.

## Los Imprescindibles

- El desconocido Estado de Bihar, cuna del Buda histórico
- Bodhgaya, Nalanda, Kushinagar y Lumbini: el ciclo vital y de Iluminación del príncipe Siddhartha
- Las praderas de Lumbini, donde nació Buda
- Pokhara y el Valle de Katmandú, Patrimonio Mundial
- Bután, el último Reino Prohibido de los Himalayas, crisol del budismo esotérico



# Tras los Pasos de Buda en **India, Nepal y Bután** del 16 de noviembre al 3 de diciembre

## **Madrid-Doha-Delhi** **(noche a bordo)** Sábado, 16 de noviembre

### **P.M.**

Vuelo destino Delhi (vía Doha).  
Noche a bordo.

## **Delhi-Bodhgaya** Domingo, 17 de noviembre

### **A.M.**

Llegada a la capital del país, trámites de inmigración y traslado al hotel (disponibilidad inmediata de habitaciones, reservadas desde la noche anterior). Quien lo desee podrá disfrutar del desayuno-buffet. Breve descanso en el hotel, ubicado muy cerca del aeropuerto.

### **P.M.**

Traslado al aeropuerto. Almuerzo libre. Embarque en vuelo doméstico rumbo a Bodhgaya. En el estado de Bihar, a unos 80 km al sur del Ganges se encuentra la pequeña población de Bodhgaya, tal vez el centro de peregrinación budista más importante del mundo. Una gran red de monasterios y templos de todas las tradiciones budistas (Japón, Vietnam, Laos, Tailandia, China, Tíbet, Bután...) rodean el templo Mahabodhi.

Llegada, traslado al hotel, cena incluida y alojamiento.

## **Bodhgaya** Lunes, 18 de noviembre

### **A.M.**

Desayuno.

Por la mañana, visita de Rajgir, la antigua capital de los reyes Magadha, importante lugar de peregrinación para hindúes y jainistas.

Rajgir es el lugar donde Buda enseñó la Perfección de la Sabiduría Trascendental (*Prajna paramita*), en el Pico del Buitre, 16 años después de su iluminación, a un grupo de 5.000 monjes, monjas y laicos, al igual que a incontables bodhisatvas. La enseñanza es conocida como el segundo giro de la Rueda del Dharma y su foco está en comprender el significado del "vacío", *sunyata*, el cual es la naturaleza esencial del fenómeno.

Visita también de la estupa Visva Shanti, los célebres manantiales de agua caliente y las ruinas de un antiguo fuerte.

### **P.M.**

Almuerzo incluido.

Regreso a Bodhgaya y recorrido por la ciudad, uno de los grandes hitos de peregrinación budista en el noreste de la India. Veremos el sagrado árbol Bodhi

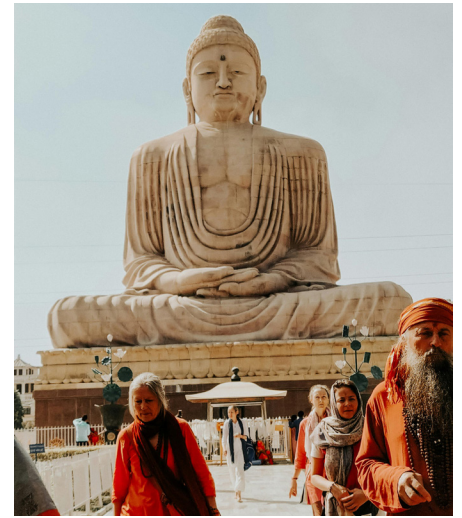

gigante (Peepal) y el magnífico templo Mahabodhi, protegido por la Unesco como Patrimonio Cultural de la Humanidad (2002). El conjunto monumental del templo Mahabodhi en Bodhgaya es uno de los cuatro santos lugares relacionados con la vida de Buda, y más concretamente

## **más Mundo Amigo**

### **Viajes de Autor | Viajarte | Viajes Musicales**



**6-8.12** El 'Paraíso', la Ruta del Mimbres y el Paisaje Ilustrado | Victoriano Sánchez

**16-19.12** Mercadillos Navideños en Alsacia: Pasear en un Cuento | Victoriano Sánchez

**28.12-8.1** Fin de Año en el Extremo Sur de Marruecos. Las Fortalezas Portuguesas de la Costa Atlántica. | Aitor Basterra

**30.12-1.1** Fin de Año en el Parador de Corias, Asturias: el Mejor Hotel no Urbano de España | Victoriano Sánchez



con su acceso a la Iluminación. El emperador Ashoka erigió en este sitio un primer templo en el siglo III a.C., pero el actual data del siglo V o VI de nuestra era. Mahabodhi es uno de los más antiguos templos budistas construidos en ladrillo y uno de los pocos de las postrimerías del Imperio Gupta que aún permanecen en pie. Continuaremos visitando el Monasterio Shaivita y el Templo Jagannath. Terminamos el día visita al Museo Arqueológico de Bodhgaya.

Cena libre y alojamiento.

## **Nalanda-Patna** **Martes, 19 de noviembre**

### **A.M.**

Desayuno. Salida por carretera rumbo a Patna. En ruta, visita de Nalanda, lugar protegido por la Unesco como Patrimonio Mundial (2016), para visita del recinto arqueológico de la Escuela Budista que floreció aquí entre los siglos V y XII d.C., llegando a albergar cerca de 2.000 profesores y 10.000 estudiantes. Este sitio está integrado por los vestigios arqueológicos de un gran monasterio ("mahavihara") que llevó a cabo una importante actividad religiosa y docente desde el siglo III a.C. hasta el siglo XIII de nuestra era. A los vestigios arquitectónicos de estupas, santuarios y edificios monacales ("viharas") destinados a albergar y educar a los profesos, se suman importantes

obras de arte realizadas en estuco, piedra y metales. Nalanda se distingue como la más antigua universidad del subcontinente indio, una institución que organizó la transmisión del saber durante un periodo ininterrumpido de 800 años. La historia del sitio atestigua no sólo la evolución de la devoción budista hacia su afirmación como religión, sino también el florecimiento de las prácticas monásticas y educativas tradicionales.

Después de la visita, continuaremos hacia nuestro hotel en Patna.

### **P.M.**

Almuerzo incluido.

Paseos por la ciudad de Patna, gran centro de cultura y aprendizaje budista. Visita de las excavaciones de la antigua Pataliputra y del nuevo y espectacular Museo de Patna, terminando con el curioso edificio Golghar y vistas sobre el sagrado río Ganges.

Cena libre y alojamiento.

## **Vaishali-Kushinagar** **Miércoles, 20 de noviembre**

### **A.M.**

Desayuno temprano.

Por la mañana, salida por tierra hacia Kushinagar. En ruta visitaremos Vaishali, un lugar muy especial para la religión budista. Aquí Buda pronunció su último sermón y anunció su inminente "nirvana". En el sitio arqueológico excavado de Raja Vishal Ka Garh se encuentra una antigua casa del parlamento, lo que indica que una república floreció aquí en el siglo VI a.C., coincidente con el periplo vital del Sakyamuni, el Buda Histórico o Presente. Las excavaciones han sacado a la luz la Estupa de Buda I (siglo IV a. C.), construida en ladrillo y con un cofre que contendría parte de las cenizas de Buda. Tras la visita, continuación del viaje hacia Kushinagar.

### **P.M.**

Llegada, almuerzo tardío incluido y registro en el hotel.

Resto de la tarde libre.

Cena libre y alojamiento.

## **Kushinagar-Sravasti** **Jueves, 21 de noviembre**

### **A.M.**

Desayuno. Kushinagar, gran destino de peregrinación budista, es donde Buda exhaló su último suspiro. En el templo Mahaparinirvana, veremos la enorme estatua del Buda reclinado, excavada en 1876 por Sir Alexander Cunningham, es una de las experiencias más trascendentales para los devotos.

### **P.M.**

Almuerzo incluido.

Salida con equipaje hacia Sravasti. Llegada al hotel, cena libre y alojamiento.

## **Sravasti-Lumbini** **Viernes, 22 de noviembre**

### **A.M.**

Desayuno.

Por la mañana, visita de Sravasti, la capital del antiguo reino de Kosala, y uno de los ocho lugares de peregrinaje budista más importantes del mundo. Las excavaciones también han revelado dos pilares levantados aquí por el emperador Ashoka, el gran rey indio que fue en gran medida responsable de difundir el budismo por todo el subcontinente.

### **P.M.**

Almuerzo incluido.

Salida con equipaje hacia Lumbini, en territorio nepalí. Control de pasaportes en el puesto fronterizo entre India y Nepal.

Llegada a Lumbini. Cena libre y alojamiento.

## **Lumbini-Pokhara** **Sábado, 23 de noviembre**

### **A.M.**

Desayuno.

En la mañana, visita de Lumbini lugar de nacimiento de Buda, protegido por la Unesco como Patrimonio Mundial (1997). Aquí todavía se conservan el pilar de Ashoka, los restos del antiguo monasterio y las imágenes de la madre de Buda, Maya Devi. Sidharta Gautama, Buda, nació el



año 623 a.C. en los famosos jardines de Lumbini, que pronto se convertirían en un lugar de peregrinación. Un ilustre peregrino, el emperador indio Ashoka, ordenó erigir en ellos uno de sus pilares conmemorativos. Hoy en día, este sitio sigue siendo un centro de peregrinación, en el que los vestigios arqueológicos vinculados al nacimiento de Buda y los comienzos del budismo constituyen uno de sus principales centros de interés.

Traslado al aeropuerto para tomar vuelo doméstico a Pokhara.

**P.M.**

Llegada, traslado al hotel y almuerzo tardío incluido.

Situado en el centro del país, y con vistas de los picos del Gran Himalaya, el valle de Pokhara, es una de las atracciones naturales más visitadas de Nepal. En la tarde, paseo en barco en el lago Phewa. Cena libre y alojamiento.

## **Pokhara**

**Domingo, 24 de noviembre**

**A.M.**

Si el tiempo lo permite, visita a Sarangkot para ver el amanecer. Regreso al hotel para el desayuno. Por la mañana visita a la Cascada Devi's Fall, la cueva Gupteshwor y el campo de refugiados tibetanos.

**P.M.**

Almuerzo incluido.

Posteriormente visita a la Estupa Budista de la Paz.

Cena libre y alojamiento.

## **Pokhara-Katmandú**

**Lunes, 25 de noviembre**

**A.M.**

Desayuno temprano. Traslado al aeropuerto para tomar el vuelo destino Katmandú.

Llegada a Katmandú. El Valle del mismo nombre, tiene numerosos monumentos y edificios protegidos por la Unesco (1979).

A la llegada visita al templo de Pashupatinath y la estupa de Bodhnath, rodeados de una vegetación exuberante.

**P.M.**

Almuerzo incluido en el hotel.

Visita a Patan, rodeada por 4 estupas, la ciudad conserva un especial encanto con sus calles estrechas, multitud de templos hindúes, y monasterios budistas (viharas).

Cena libre y alojamiento.

## **Katmandú**

**Martes, 26 de noviembre**

**A.M.**

Desayuno.

Por la mañana visita a la Plaza Durbar de Katmandú y la estupa de Swayambhunath.

**P.M.**

Almuerzo incluido.

Por la tarde, visita de los pueblos de Kirtipur y Newar, los templos de Bagh Bhairav, Uma Maheshwor, la estupa de Chilancho Vihara y la Universidad Tribhuvan.

Cena libre y alojamiento.

## **Katmandú-Paro-Punakha**

**Miércoles, 27 de noviembre**

**A.M.**

Desayuno.

Traslado al aeropuerto de Katmandú para tomar vuelo destino Paro, disfrutando de uno de los vuelos más espectaculares sobre los Himalayas. Llegada a Bután, trámites de

inmigración y salida hacia Punakha, antigua capital del país.

**P.M.**

Llegada a Punakha y almuerzo tardío incluido. En la tarde, visita a Punakha Dzong. La fortaleza está ubicada en la unión de dos ríos y es la segunda más antigua de los Dzongs de Bután.

Cena libre y alojamiento.

## **Punakha-Thimpu**

**Jueves, 28 de noviembre**

**A.M.**

Desayuno. En la mañana podremos hacer una corta caminata de unos 30 min. hasta el Templo de la Fertilidad o Chimmi Lhakhang. Más tarde, salida hacia Thimpu por el paso de Dochu-la. En el camino realizaremos varias paradas para disfrutar de las vistas (por buen tiempo).

**P.M.**

A la llegada a Thimphu, almuerzo incluido. En la tarde paseos por el centro de la ciudad.

Cena libre y alojamiento.

## **Thimphu**

**Viernes, 29 de noviembre**

**A.M.**

Desayuno.

Por la mañana salida para la visita guiada a los principales atractivos de la ciudad de Thimphu. Desde el mirador Kuensel Phodrang, la Punta Buda, realizaremos una caminata





sencilla de aprox. 2 horas. Este recorrido nos dará la oportunidad de tener un contacto más cercano con los lugareños. Al recorrer el sendero, seremos recibidos por miles de banderas de oración y un bosque prístino de pinos, abedules y rododendros. Al final del recorrido, visitaremos el templo fortificado de Changangkha Lhakhang.

#### **P.M.**

Almuerzo incluido.

Salida hasta Pangri Zampa, uno de los monasterios más antiguos de Bután, del siglo XVI y ubicado justo al norte de Thimphu. Aquí se encuentra una escuela monástica donde los monjes budistas aprenden lamaísmo y astrología basados en la filosofía budista.

Al final de la tarde, visita de Trashichhoedzong: esta impresionante fortaleza-monasterio alberga el edificio de la Secretaría, la sala del trono de Su Majestad el Rey y varias oficinas gubernamentales. También es la residencia de verano del Abad Principal y el Cuerpo Central de monjes.

Regreso al hotel, cena libre y alojamiento.

### **Thimphu-Paro** **Sábado, 30 de noviembre**

#### **A.M.**

Desayuno. Salida hacia Paro. De camino, visita de Simtokha Dzong, la fortaleza más antigua del país construida en 1627 y que ahora alberga

la Escuela de Estudios Budistas. También realizaremos una parada en el camino en Chuzom, en la confluencia de los ríos Thimphu y Paro. Tres estilos diferentes de estupas -tibetana, nepalí y butanesa- adornan este encuentro. Poco antes de llegar a Chuzom veremos desde el vehículo Tschogang Lhakhang, "el templo del caballo excelente".

#### **P.M.**

Llegada a Paro y almuerzo incluido. Después del almuerzo, visita a la antigua fortaleza Ta Dzong, que ahora alberga el Museo Nacional. Más tarde breve caminata por el sendero que lleva a Rinpung Dzong.

Traslado al hotel. Cena libre y alojamiento.

### **Paro** **Domingo, 1 de diciembre**

#### **A.M.**

Desayuno.

Trekking por la mañana al monasterio de Taktshang (excursión a pie de aproximadamente 5 horas): ubicado en la ladera de un acantilado a 900 m sobre el nivel del valle de Paro, es sin duda uno de los monasterios más famosos de Bután. Después de la caminata, regreso a Paro. Nota: quien lo desee podrá contratar mulas para realizar gran parte del recorrido hasta Taktshang, "la morada del tigre".

#### **P.M.**

Almuerzo incluido.

Por la tarde, traslado a Drukgyel Dzong, una fortaleza en ruinas donde los guerreros butaneses lucharon contra los invasores tibetanos hace siglos. También visitaremos aquí el templo Kyichu Lhakhang.

Cena libre y alojamiento.

### **Paro-Katmandú** **Lunes, 2 de diciembre**

#### **A.M.**

Desayuno.

Traslado al aeropuerto para tomar el vuelo a Katmandú. Llegada a Nepal. Visita por la mañana a Bhaktapur, cuyo nombre significa literalmente

"ciudad de los devotos", importante destino turístico.

#### **P.M.**

Almuerzo incluido.

Regreso a Katmandú, cena libre y alojamiento.

### **Katmandú-Madrid** **Martes, 3 de diciembre**

#### **A.M.**

Desayuno.

Traslado al aeropuerto de Katmandú para tomar vuelo de regreso a Madrid, con escala en Doha.

#### **P.M.**

Llegada a Madrid a última hora de la tarde. Fin de servicios.

### **Precios del viaje**



Mínimo 20: **7.080€** por persona, hab. doble.

Mínimo 15: **7.480€** por persona, hab. doble.

**1.810€** suplemento hab. doble uso individual.

\*Tipología de cama (grande o 2 separadas) no garantizada, rogamos consultar (sujeto a disponibilidad y posible suplemento).

### **Suplementos opcionales**

Tramitación visado electrónico indio: **145€** (incluye tasas consulares y tramitación)

Tramitación visado físico nepalí: **75€** (incluye tasas consulares y tramitación)

Vuelos internacionales en business class: consultar

### **Documentos necesarios**

## para tramitar visados

### Visado indio

Copia a color del pasaporte (página principal) con una validez mínima de 6 meses a partir de la fecha de regreso del viaje (formato pdf), 1 fotografía en color tamaño carné con el fondo blanco (formato jpeg), y cumplimentar formulario. Clientes españoles nacidos fuera de España y extranjeros: consultar.

### Visado nepalí

Pasaporte original, con 2 páginas en blanco como mínimo y una validez mínima de 6 meses a partir de la fecha de regreso del viaje, fotocopia de la página de identificación del pasaporte, 1 fotografía en color tamaño carné con el fondo blanco (formato jpeg), datos personales. Clientes españoles nacidos fuera de España y extranjeros: consultar.

### Visado butanés

Pasaporte en color con una validez mínima de 6 meses a partir de la fecha de regreso del viaje (formato pdf) y numerosos datos personales que solicitaremos una vez garantizado el viaje. Clientes españoles nacidos fuera de España y extranjeros: consultar. Coste de las tasas incluidas en el precio del viaje.

## El precio incluye

-vuelos internacionales con Qatar Airways, Drukair y domésticos con Indigo y Buddha Airlines en asientos de clase turista (todas horas locales):

\* Madrid/Doha  
QR150 15.20h. / 23.50h.

\* Doha/Delhi  
QR570 2.00h. / 8.15h.

\* Delhi/Bodhgaya  
6E448 14.45 / 16.20 h.

\* Lumbini/Pokhara  
U4684 12.40h. / 13.00h.

\* Pokhara/Katmandú  
U4604 8.30h. / 8.55h.

\*Katmandú/Paro  
KB401 10.05 h. / 11.25 h.

\*Paro / Katmandú  
KB400 8.05 h. / 9.05 h.

\* Katmandú/Doha  
QR649 9.30h. / 12.20h.

\* Doha/Madrid

QR151 14.20h. / 20.00h.

-tasas de aeropuerto por importe de 524 € (revisables hasta 21 días antes de la salida).

-hoteles con habitaciones dobles estándar, régimen de alojamiento y desayuno.

-visado butanés.

-almuerzos detallados en el itinerario (sin bebidas alcohólicas).

-traslados: según lo detallado en itinerario.

-agua mineral en los vehículos.

-guía-acompañante: Mikel González.

-guía local de habla hispana.

-documentación electrónica del viaje.

-seguro básico de asistencia en viaje (Mapfre: póliza 699/261, consultar más abajo).

-viaje sujeto a condiciones económicas especiales de contratación y cancelación (consultar más abajo).

## El precio no incluye

-visados indio y nepalí (consultar más arriba).

-bebidas alcohólicas en los almuerzos incluidos.

-cenas.

-propinas.

-mejora de seguro de asistencia (consultar más abajo).

-seguro de cancelación de viaje (consultar más abajo).

-gastos de índole personal.

-en general, cualquier concepto no señalado en el itinerario o en el apartado anterior como incluido.

-Ampliación seguro: coberturas mejoradas de asistencia en viaje (Mapfre: póliza 698/140, consultar más abajo) y/o coberturas por cancelación de viaje por causas justificadas (Mapfre: póliza 661/78 hasta 3.000 €, consultar más abajo). Si desea contratar una póliza que cubra más de 3.000 € por cancelación de viaje por causas justificadas (Mapfre), o una póliza de cancelación de viaje por libre desistimiento (Mapfre, InterMundial, AON o similar), consultar al realizar su reserva. No se incluyen almuerzos ni cenas, traslados ni visitas diferentes a los especificados, extras en general (tales como

servicio lavandería, propinas a chóferes y/o guías, llamadas telefónicas, etc.), maleteros en los hoteles.

## Información

### Punto de salida.

Aeropuerto Madrid-Barajas, mostradores de facturación de la cía. Qatar Airways.

### Hoteles previstos o similares.

Pride Plaza Aerocity 5\* (Delhi)  
pridehotel.com

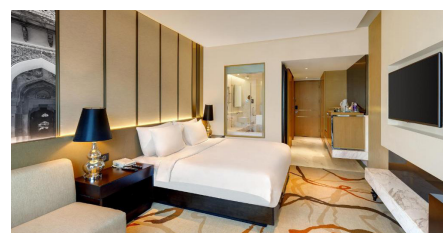

Hyatt Place 4\* (Bodhgaya)  
hyatt.com

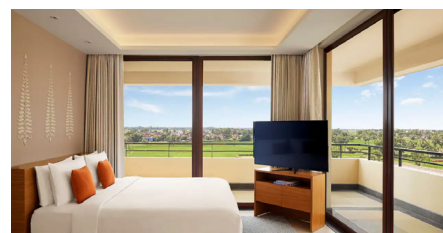

Lemon Tree 4\* (Patna)  
lemontreehotels.com



Imperial 3\* (Kushinagar)  
hoteltheimperial.com





Platinum 3\* (Sravasti)  
[hotelplatinumshravasti.com](http://hotelplatinumshravasti.com)



Kasai 3\* (Lumbini)  
[lumbinihotelkasai.net](http://lumbinihotelkasai.net)



Temple Tree Resort 4\* (Pokhara)  
[templetreenepal.com](http://templetreenepal.com)



Marriott 5\* (Katmandú)  
[marriott.com](http://marriott.com)

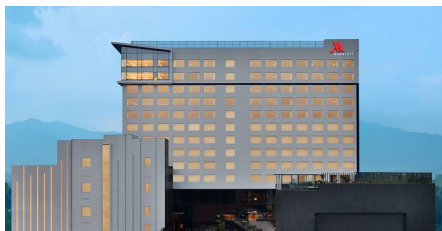

Dusit D2 Yarkay 5\* (Thimphu)  
[dusit.com](http://dusit.com)



Dhensa 4\* (Punakha)  
[dhensa.com](http://dhensa.com)



Le Meridien 5\* (Paro)  
[marriott.com](http://marriott.com)



**Más información.**  
[incredibleindia.org](http://incredibleindia.org)  
[tourism.bihar.gov.in](http://tourism.bihar.gov.in)  
[ntb.gov.np](http://ntb.gov.np)  
[Bután.travel](http://Bután.travel)

**Documentos ciudadanos UE.**  
**INDIA**

Visado. Para tramitar el visado, se debe gestionar con anterioridad en esta web: <https://indianvisaonline.gov.in/> (consultar más arriba, en Suplementos Opcionales).

**NEPAL**

Visado. Para los pasajeros con nacionalidad española, el visado se puede tramitar y abonar a la llegada si se ha cumplimentado con anterioridad un formulario online. Por el itinerario que tendrá este grupo, es necesario llevar el visado tramitado desde la embajada de Nepal en España (C/General Oraa 3, Madrid), más información: <https://sp.nepalembassy.gov.np/spanish/> Si desea que le tramitemos nosotros el visado, consultar más arriba, en Suplementos Opcionales).

**BUTÁN**

Visado. Para tramitarlo es necesario: Pasaporte con una validez mínima de 6 meses desde la fecha

prevista de salida de Bután y visado de Bután. El visado debe ser autorizado con anterioridad a la llegada al país. Para ello le solicitaremos pasaporte escaneado y numerosos datos personales. Los visados se autorizan previa solicitud de la agencia local, el coste de las tasas de visado están incluidas en el precio.

Se aconseja que todos los viajeros lleven fotocopias del pasaporte, visado y reservas de viaje, separadas de los originales, ya que en caso de robo o pérdida disponer de ellas puede evitar numerosos problemas burocráticos.

**Nota importante.** Es obligación del viajero informarse con antelación sobre las limitaciones de entrada y salida de divisas en metálico en cada país, y la necesidad de declarar la cantidad que se lleva consigo si supera el límite estipulado. En ningún caso será responsable la Agencia Organizadora del incumplimiento de la legislación vigente en cada país por parte del viajero.

-No se garantiza el acceso interior a todas las visitas señaladas en el itinerario si por coincidencia con días festivos, días de cierre semanal u otros factores no se pudieran visitar algunos de los museos o monumentos del recorrido.

## MUNDO AMIGO

Clavel, 5  
28004 Madrid | España  
Tel: +34 91 524 92 10  
www.mundoamigo.es  
L-V 10-19 | S 10.30-13 (solo atención telefónica)

- depósito de garantía: 2.200€ (al solicitar reserva de plaza)
- pago restante: al menos 21 días antes de la fecha de salida
- pueden realizar sus pagos por transferencia, en efectivo, con tarjeta de crédito o talón
- los pagos en efectivo no podrán superar la cantidad de 1.000 €/persona/reserva
- no se aceptan pagos con tarjetas de crédito American Express ni Diner's Club
- cuentas para transferencias:

### ENTIDAD: CAIXABANK

BENEFICIARIO: VIAJES MUNDO AMIGO S.A.  
CUENTA (IBAN): ES77 2100 3919 220200075735

### ENTIDAD: BBVA

BENEFICIARIO: VIAJES MUNDO AMIGO S.A.  
CUENTA (IBAN): ES84 0182 0917 0902 0169 3174

### ENTIDAD: BANCO SANTANDER

BENEFICIARIO: VIAJES MUNDO AMIGO S.A.  
CUENTA (IBAN): ES35 0049 0516 3521 1027 3872

(se ruega indicar en el campo de observaciones de la transferencia la referencia PASOS DE BUDA y si es posible enviar comprobante, indicando su nombre, apellidos, dirección, teléfono y correo electrónico- a: reservas@mundoamigo.es).

**CONDICIONES GENERALES:** Las presentes Condiciones Generales están sujetas a lo dispuesto en el Real Decreto Ley 23/2018 sobre viajes combinados y servicios de viaje vinculados (BOE 27.12.2018) en lo que modifique el Libro IV del Real Decreto Legislativo 1/2007 de 16 de noviembre (BOE 287 de 30.11) y demás disposiciones vigentes y concordantes. La incorporación al contrato de viaje combinado de las condiciones generales debe realizarse de conformidad con lo dispuesto en la regulación legal vigente, por lo que la Agencia Minorista se compromete a informar al viajero de su existencia y le hará entrega de un ejemplar con anterioridad a la conclusión del contrato de viaje combinado para que de esta forma las presentes formen parte del contrato de viaje combinado. El documento contractual deberá a su vez hacer referencia a las condiciones generales incorporadas y será firmado por todas las partes contratantes. Los precios indicados han sido calculados en base a un mínimo de 15 participantes. En caso de no alcanzarse el número mínimo de pasajeros tendría lugar una alteración del precio o la anulación del viaje. Tanto en uno como en otro caso se procederá a comunicarlo al cliente con un mínimo de 20 días naturales antes del inicio del viaje combinado en el caso de los viajes de más de 6 días de duración, 7 días naturales antes del inicio del viaje combinado en el caso de los viajes de entre 2 y 6 días de duración, y 48 horas antes del inicio del viaje combinado en el caso de los viajes de menos de 2 días de duración. La agencia organizadora se reserva la posibilidad de modificar la prestación de los servicios cuando lo considere necesario para el adecuado desarrollo del mismo, de acuerdo con lo dispuesto en el Artículo 159 del Real Decreto-Ley 1/2007 arriba mencionado.

### RESOLUCIÓN DEL CONTRATO, CANCELACIÓN Y DESISTIMIENTO DEL VIAJE:

El viajero antes del inicio del viaje combinado podrá resolver el presente contrato, pudiendo el organizador y/o el minorista exigir una penalización consistente en:

- a) Abonará los gastos de gestión (valorados en 20€ por persona para viajes de hasta 300€ de precio; en 60€ por persona para viajes de hasta 1.000 de precio; en 100€ por persona para viajes de hasta 1.500€ de precio; y en 150€ por persona para viajes de 1.501€ o más de precio), los de anulación -si los hubiere, consultar más abajo sección b) en este mismo punto- y una penalización consistente en:
- el 5 por ciento del importe total del viaje, si la cancelación se produce con más de veinte días antes de la fecha del comienzo del viaje y después de los veinte días de la contratación del mismo;
  - el 10 por ciento si la cancelación se produce con más de diez y menos de veinte días de antelación a la fecha de comienzo del viaje;
  - el 20 por ciento entre los días tres y diez de antelación a la fecha de comienzo del viaje, y
  - dentro de las cuarenta y ocho horas anteriores a la salida, la

cantidad que resulte del precio del viaje combinado menos el ahorro de costes y menos los ingresos derivados de la utilización alternativa de los servicios de viaje.

b) Adicionalmente a las cantidades devengadas por los porcentajes pactados anteriormente, el viajero deberá pagar los servicios turísticos que estén sujetos a condiciones económicas especiales de contratación y cancelación y que no permitan el reembolso de lo pagado por tal concepto. Tales servicios consisten en: tarifas especiales de avión/tren/barco/vehículos de alquiler como buses, furgonetas o similar (negociadas para individuales o grupos), tarifas especiales de alojamiento (negociadas para individuales o grupos), tarifas especiales de almuerzos/cenas en restaurantes (negociadas para individuales o grupos), tarifas especiales de entradas a espectáculos/museos/monumentos, tarifas especiales de guías locales y/o visitas guiadas (negociadas para individuales o grupos), pólizas de seguro de asistencia (con o sin protección parcial por cancelación) o cualquier servicio similar objeto de negociación de tarifas especiales y firma de contratos vinculantes (y con cláusulas de cancelación parcial o total muy restrictivas) por parte del organizador.

c) De no presentarse a la salida, el consumidor o usuario estará obligado al pago del importe total del viaje, abonando en su caso las cantidades pendientes, salvo acuerdo entre las partes en otro sentido.

d) En el caso de viajes con vuelos regulares, si la cancelación se produce en fecha posterior a la emisión del billete, se aplicarán al viajero los gastos devengados por la anulación del mismo en conformidad con las condiciones que en cada caso aplique la compañía aérea. Si se produce en fecha anterior a la emisión de billete, se estará a lo que estipule la compañía aérea correspondiente en cuanto al importe de gastos de anulación de plazas confirmadas y bloqueadas.

e) Las excursiones que adquiera el consumidor en destino, se registrarán en lo referente a los gastos por anulación por sus condiciones específicas, compartiendo todas ellas la penalización del 100 por ciento de su importe si el consumidor no se presenta a la salida de las mismas.

f) En caso de contratar seguro de cancelación, la agencia organizadora será una mera intermediaria entre el cliente y la compañía de seguros (Mapfre, InterMundial, AON o similar) en el caso de producirse una anulación, debiendo abonarse los gastos de anulación que concurren y procediéndose después a reclamárselos a la aseguradora. Consultar más abajo las pólizas específicas de asistencia básica (incluida, Mapfre: póliza 699/261), de asistencia mejorada (opcional, Mapfre: póliza 698/140) y cancelación de viaje hasta 3.000€ (opcional, Mapfre: 661/78) contratadas para este viaje.

## INFORMACIÓN SOBRE SEGUROS

### SEGURO BÁSICO MAPFRE

Para conocer más sobre el **RESUMEN DE GARANTIAS DE LA PÓLIZA N° 699/261 CONTRATADA POR VIAJES MUNDO AMIGO. INCLUIDA EN TODOS NUESTROS VIAJES**, consulte nuestra pagina web [www.mundoamigo.es](http://www.mundoamigo.es) o escanee el siguiente QR:



SEGURO BÁSICO  
MAPFRE

### SEGURO MEJORADO MAPFRE

Para conocer más sobre tarifas y el **RESUMEN DE GARANTIAS DE LA PÓLIZA N° 698/140 CONTRATADA POR VIAJES MUNDO AMIGO**, consulte nuestra pagina web [www.mundoamigo.es](http://www.mundoamigo.es) o escanee el siguiente QR:



SEGURO ANULACIÓN  
MAPFRE

### SEGURO ANULACIÓN MAPFRE

Para conocer más sobre tarifas y el **RESUMEN DE GARANTIAS DE LA PÓLIZA N° 661/78 HASTA 3000€ CONTRATADA POR VIAJES MUNDO AMIGO**, consulte nuestra pagina web [www.mundoamigo.es](http://www.mundoamigo.es) o escanee el siguiente QR:



SEGURO ANULACIÓN  
HASTA 3.000€ MAPFRE

### SEGURO ANULACIÓN MAPFRE

Para conocer más sobre tarifas y el **RESUMEN DE GARANTIAS DE LA PÓLIZA N° 661/325 DESDE 3000€ CONTRATADA POR VIAJES MUNDO AMIGO**, consulte nuestra pagina web [www.mundoamigo.es](http://www.mundoamigo.es) o escanee el siguiente QR:



SEGURO ANULACIÓN  
DESDE 3.000€ MAPFRE

### SEGURO EXCLUSIVE MAPFRE

Para conocer más sobre tarifas y el **RESUMEN DE GARANTIAS DE LA PÓLIZA EXCLUSIVE CONTRATADA POR VIAJES MUNDO AMIGO**, consulte nuestra pagina web [www.mundoamigo.es](http://www.mundoamigo.es) o escanee el siguiente QR:



SEGURO EXCLUSIVE  
MAPFRE